



BEAUTY CARE
GALLERY



Beauty Care Gallery

Beauty Care Gallery es un nuevo concepto revolucionario en el mundo de los espacios de trabajo para profesionales de la belleza, la salud y el cuidado personal. Un innovador modelo de negocio diseñado para transformar, con un enfoque de crecimiento sin límites en un entorno colaborativo de soporte integral.

El concepto

1 Espacios

Espacios personalizables para el cuidado personal.

2 Expertos

Para profesionales, expertos cualificados en belleza y salud.

3 Bienestar

Diseñado para promover el bienestar integral de las personas.

Eliminamos las **barreras** comunes al emprendimiento, reduciendo costes, desafíos asociados con la inversión inicial, gestión burocrática, y crecimiento del negocio, Te ofrecemos un **camino claro hacia el éxito** y la realización profesional.

Qué nos hace diferentes.

1

Accesibilidad

Acceso a espacios en ubicación premium.

2

Ahorro

Reducción de costes y burocracia.

3

Rentabilidad

Máximo beneficio, mínimos gastos.

4

Flexibilidad

Flexibilidad y autonomía profesional.

En el corazón de Madrid, con un **emplazamiento único** para el éxito. Sin ataduras a largo plazo, La verdadera libertad de adaptar tu negocio a medida que crece y cambia, asegurando que siempre tengas en control. **Simplicidad y Claridad** para tu día a día.

Propuesta única



1

Optimización

Espacios de trabajo flexibles, de diferentes tamaños y acondicionados de acuerdo a las normativas.

2

Experiencia 360°

Entorno de experiencia integral multiespacio, que enriquece la oferta para los clientes.

3

Comunidad

Sin competencia interna, nuestro modelo colaborativo te asegura más clientes potenciales y multitud de sinergias.

Optar por Beauty Care Gallery significa un **ahorro inicial** estimado de entre €38,460 y €69,750, además de un **ahorro anual** estimado de entre €44,320 y €78,120, comparado con los costes elevados y la gestión compleja de abrir un local propio.

Fomentamos el emprendimiento

1

Alquiler Inteligente.

Beauty Care Gallery ofrece soluciones de alquiler competitivas, que optimizan los costes, minimizan riesgos y multiplican la rentabilidad de tu actividad.

2

Servicios Incluidos, reducción de gastos operativos.

Servicios como luz, agua, wifi, seguridad y mantenimiento están cubiertos en el alquiler.

3

Ahorro de Tiempo. Crecimiento y escalabilidad.

La gestión simplificada de la infraestructura y los recursos permite a los profesionales centrarse en su negocio.

Un lugar perfecto para ti

1

Diferenciación

Impulsamos tu **creatividad**. Destaca en un mercado muy competitivo.

2

Independencia

Libertad, para que tu único foco sea lo que mejor sabes hacer: CUIDAR TUS CLIENTES.

3

Espacios Premium

Acceso a un espacio de trabajo creativo, donde te desarrollas y **alcanzas tus metas**.

4

Soporte integral

Te **facilitamos todo** para que tu transición hacia un negocio propio sea fácil y posible.

Oferta de Servicios



Medicina Estética

Psicología y **coaching**

Depilación Láser

Yoga aéreo, aerofitness

Pilates, JiuJitsu

Estudio de Tatuajes

Nutrición y dietética

Micropigmentación

Láser Capilar

Terapias alternativas

Quiropráctica

Tratamientos corporales

Fitness, Boxeo, Crossfit

Extensión de Pestañas

Peluquería y barbería

Fisioterapia y Osteopatía

Acupuntura, kinesiología

Escuela de baile

La Galería

Espacios S

Hasta 13m², ideal para actividades como microblading, nutrición, nail bar, dermatología, fisioterapia, osteopatía, acupuntura.

Espacios L

Hasta 17m², ideal para desarrollar tu negocio como Peluquería y servicios complementarios para varios clientes simultáneamente.

Espacios M (opción con ducha)

Hasta 15m², ideal para actividades como barbería, tratamientos corporales, láser, Medicina estética, tatuajes, etc

Espacios XL (altura de 8m)

42m², perfecto para actividades de mindfulness, baile, acrobacias, entrenamientos personales, yoga aéreo, boxeo, crossfit.



Tarifas y servicios

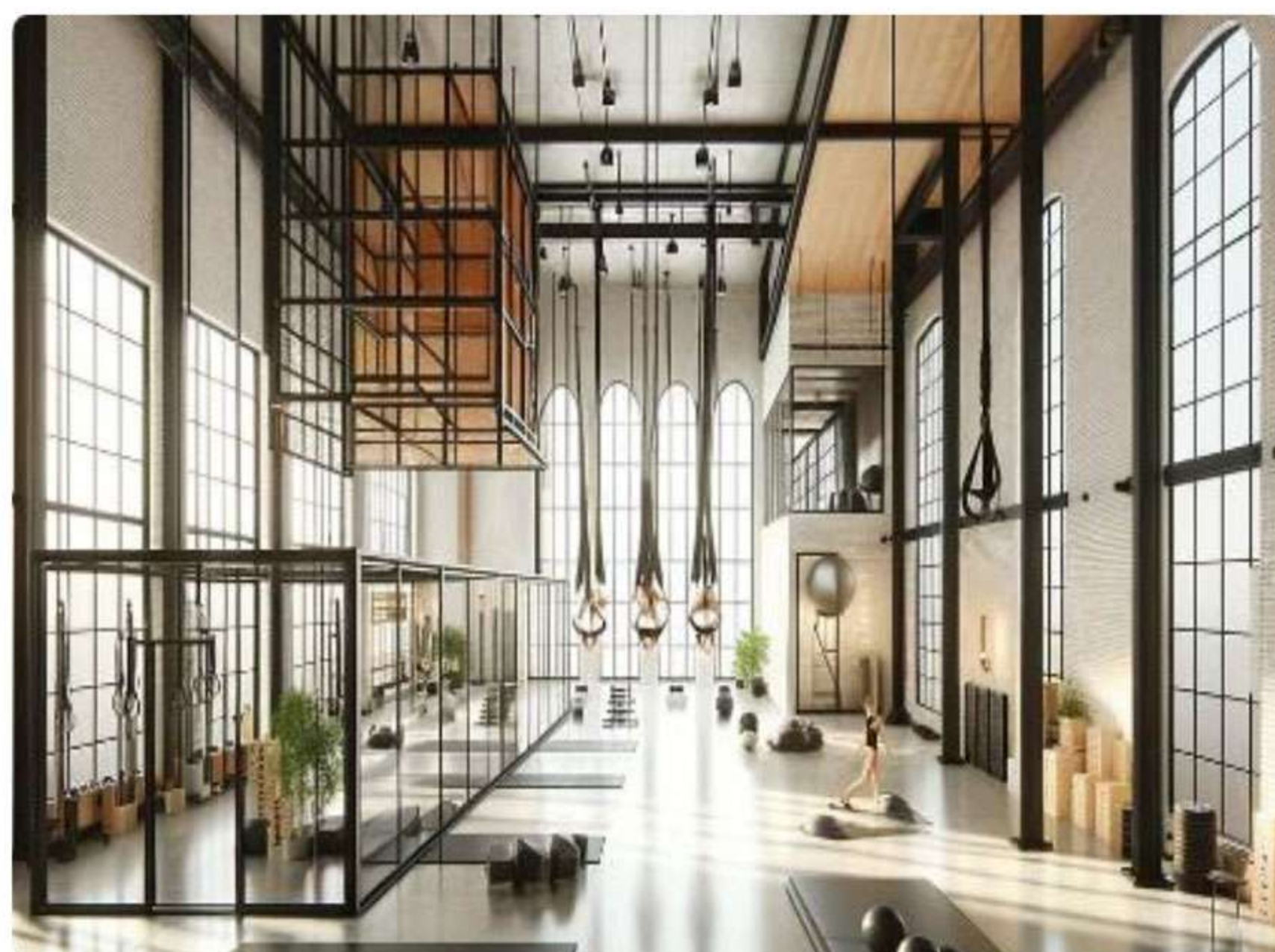

Tarifas de alquiler

Desde 825€/mes, las tarifas incluyen suministros (luz, agua), limpieza, seguridad, y Wi-Fi de alta velocidad.

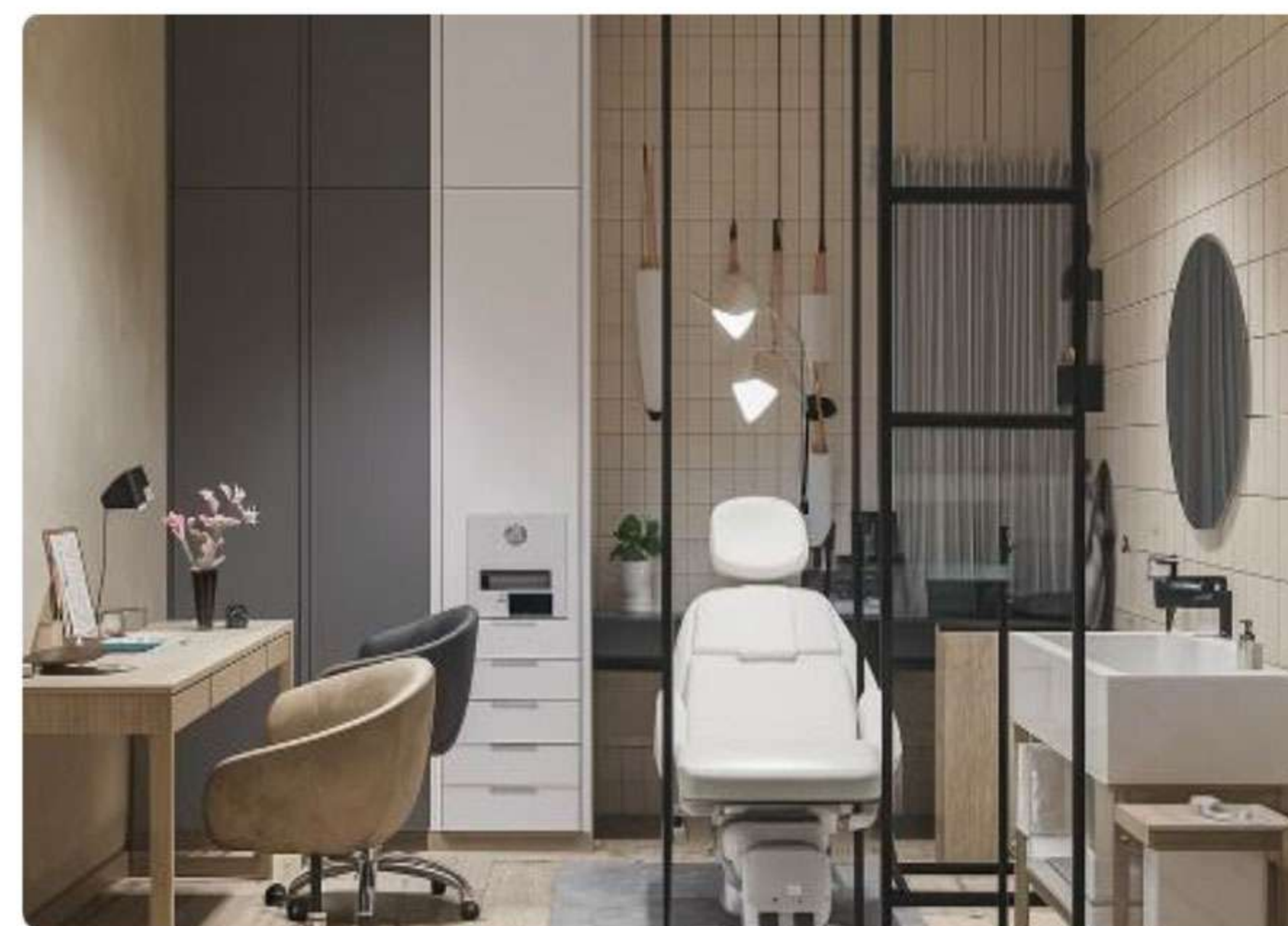

Servicios esenciales

Acceso a un amplio rango de servicios esenciales para apoyar tu negocio, incluyendo soporte de marketing digital, RRSS y reservas (Web de Beauty Care Gallery).

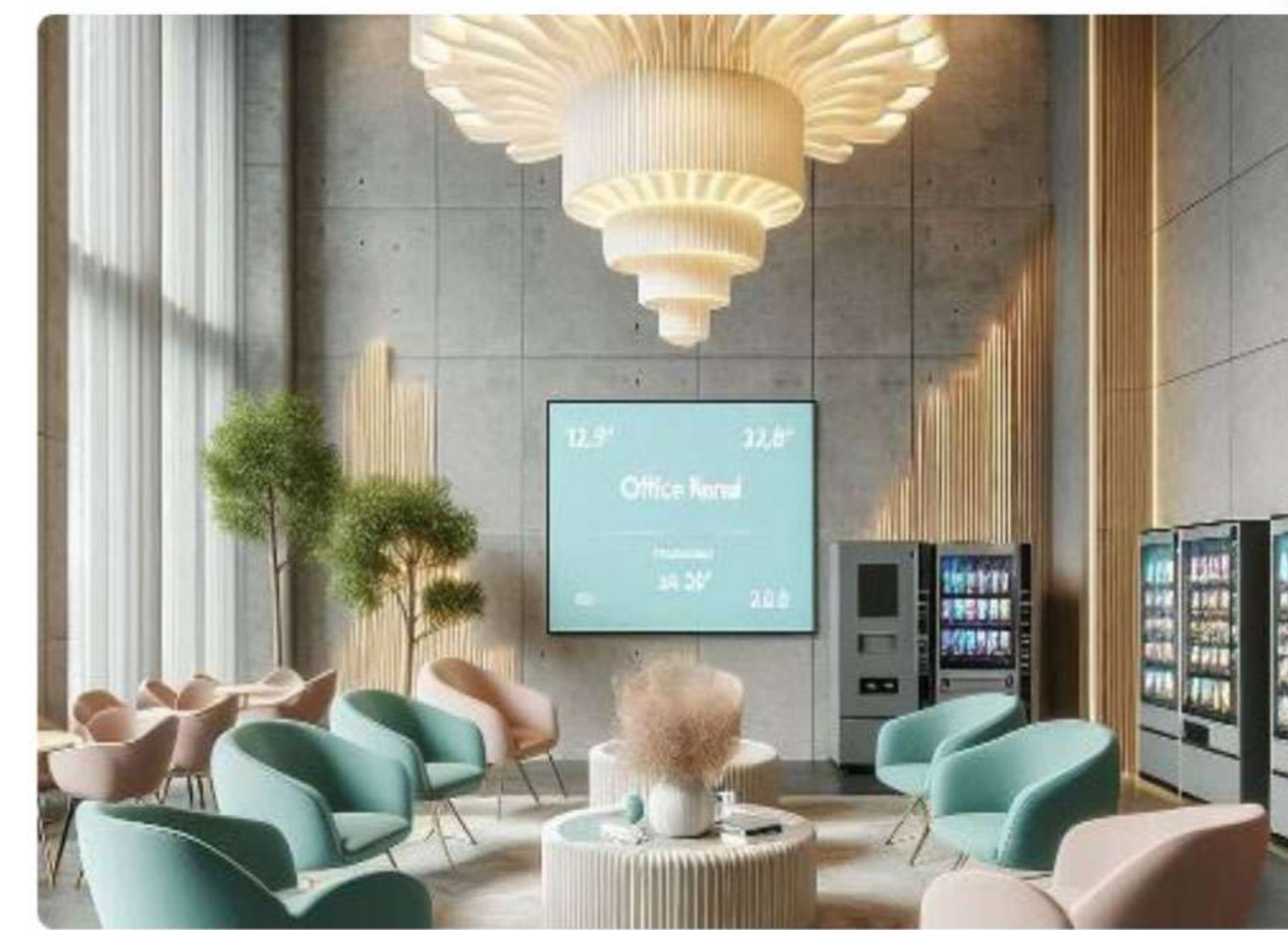

Add Ons

Servicios complementarios con tarifas competitivas: creación de web, gestión, asesoría legal, diseño, mobiliario y decoración a medida o cualquier necesidad específica.

¿Hablamos?

+34 609 789 777

info.thebeautycaregallery@gmail.com



Siente la libertad de crear, nosotros nos ocupamos del resto.

www.beautycaregallery.com